

EDEN ROC AT CAP CANA

Punta Cana - República Dominicana

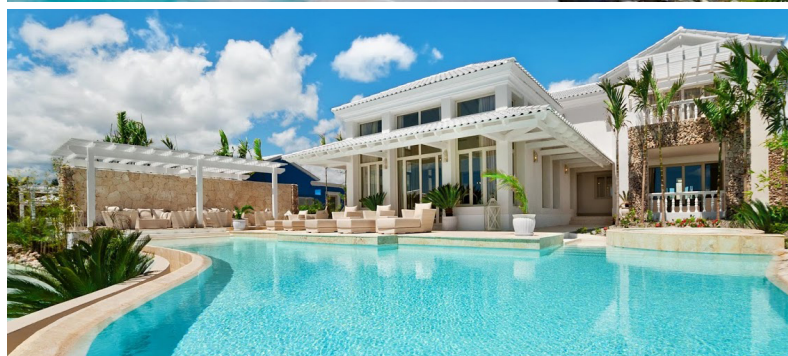

Primeiro hotel na República Dominicana a fazer parte do grupo Relais & Châteaux, o Eden Roc está localizado em Punta Cana, uma das mais belas regiões do país. Esta localização idílica no mar do Caribe e seu privativo Caletón Beach Club fazem do Eden Roc at Cap Cana, um lugar de privacidade absoluta. Perfeito para famílias, o hotel e complexo residencial possuem 30.000 hectares de extensão e são o lar de praias, falésias, florestas tropicais, além de campo de golfe desenhado por Jack Nicklaus. Para completar a experiência, o spa Solaya oferece tratamentos à base de práticas ancestrais e de aromas da ilha. Uma vasta gruta natural constitui o epicentro da propriedade e dá seu nome a Eden Roc - exuberante Jardim do Éden.

edenroccapcana.com

Tarifas 2019 - Diárias em Dólares por apartamento duplo, a partir de:

| Acomodação | 10Jan a 30Abr | 01Mai a 31Out | 01Nov a 20Dez |
|-------------------------------|---------------|---------------|---------------|
| Luxury Pool Junior Suite | 1.536 | 960 | 1.216 |
| Luxury Pool One Bedroom Suite | 1.793 | 1.216 | 1.473 |
| Luxury Pool Family Suite | 2.048 | 1.408 | 1.728 |
| Two Bedroom Family Residence | 3.264 | 2.113 | 2.496 |
| Three Bedroom Royale Villa | 4.993 | 3.393 | 4.033 |
| Four Bedroom Imperiale Villa | 6.528 | 4.353 | 5.184 |
| Beachfront One Bedroom Suite | 2.176 | 1.408 | 1.728 |
| Beachfront Two Bedroom Suite | 3.584 | 2.433 | 2.753 |

- Diárias incluem café da manhã, uso de carrinho de golfe (exceto para as categorias Beachfront Suites), acesso ao kids club para crianças de 4 a 12 anos, traslados privativos de chegada e saída ao aeroporto Internacional de Punta Cana, 18% de taxa governamental e 10% de taxa de serviço. Montantes sujeitos a alteração sem aviso prévio.
- Hospedagem cortesia para uma criança de até 3 anos quando compartilhado o apartamento com os pais.
- Crianças de 4 a 14 anos, suplemento para hóspede adicional de USD 175 por criança, por noite no período de 10Jan a 30Abr e USD 125 por criança, por noite para o período de 01Mai a 20Dez.
- Para maiores de 14 anos, suplemento para hóspede adicional de USD 238 por pessoa, por noite no período de 10Jan a 30Abr e USD 181 por pessoa, por noite para o período de 01Mai a 20Dez.
- Suplemento para meia pensão de USD 125 por pessoa, por dia para maiores de 14 anos, USD 63 por criança, por dia para crianças de 4 a 14 anos. Inclui taxas.
- Suplemento para pensão completa de USD 225 por pessoa, por dia para maiores de 14 anos e USD 113 por criança, por dia para crianças de 4 a 14 anos. Inclui taxas.
- O hotel oferece pacotes com amenidades e inclusões especiais. Consulte-nos para valores.
- O hotel exige um mínimo de 4 noites para os períodos de 15 a 22Fev, 13 a 20Abr e 28Nov a 02Dez.

O hotel pode exigir um mínimo de noites diferenciado em alguns períodos e bloquear algumas datas sem aviso prévio. As tarifas são referentes à cotação e serão confirmadas somente no momento da reserva. Valores sujeitos a disponibilidade e alterações sem aviso prévio. Preços não válidos para feriados e períodos de eventos especiais, exceto quando explicitamente especificados.

Promoções não combináveis entre si, não cumulativas e sujeitas a disponibilidade no momento da reserva:

- **Fique 7 noites e pague 6.** Válido para reservas em todas as categorias e hospedagem no período de 01Mai a 20Dez.

Documentação (portadores passaporte brasileiro):

Providencie a documentação necessária para a viagem:

- **Documentos e Vistos:** Recomendamos fazer cópias das 3 primeiras páginas do passaporte. Todos os documentos originais deverão ser transportados na bagagem de mão. As cópias dos documentos devem ser despachadas na bagagem.

A validade mínima do passaporte deve ser de 6 meses da data de embarque da viagem. O documento precisa ter, pelo menos, duas páginas em branco (lado a lado).

Alguns países possuem restrições para entrada de turistas e obtenção de vistos com passaporte de emergência

Para os visitantes de nacionalidade brasileira não é necessário nenhum tipo de visto.

- **Vacina:** Não é necessária a apresentação do certificado da vacina contra a febre amarela.

Aqueles que chegam ao Caribe em viagem com conexão no Panamá devem tomar a vacina da febre amarela (até 11 dias antes do embarque) e providenciar o certificado internacional para entrar no país, mesmo que o destino final não exija a vacina.