

LE CHABICHOU COURCHEVEL

Courchevel - França

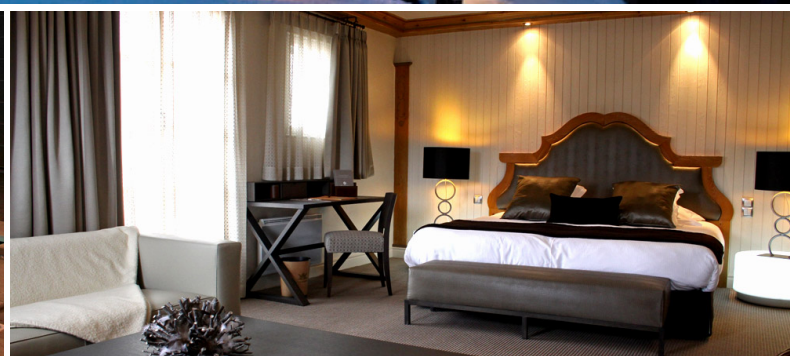

Le Chabichou é um refúgio acolhedor no coração de Courchevel 1850. Conhecido por sua excelência gastronômica e localização privilegiada, o hotel possui ambientes descontraídos e decoração alpina em apenas 42 apartamentos, cheios de personalidade. O Le Chabichou oferece salão de beleza, academia e sauna em um dos maiores Spas de Courchevel, com mais de 1.100 m² dedicados ao bem-estar e relaxamento. Por ser uma propriedade Relais & Chateaux, a culinária tem destaque especial, os Chefs Michel Rochedy e Stéphane Buron estão no comando do premiado restaurante do Le Chabichou que tem, entre suas conquistas, duas estrelas no conceituado Guia Michelin.

chabichou-courchevel.com/

Tarifas 2018/2019 - Diárias em Euros por apartamento duplo, a partir de:

| Acomodação | 14 a 21Dez18 09 a 18Jan19 | 22 a 25Dez18 24Fev a 01Mar19 | 26Dez18 a 08Jan19 15 a 23Fev19 02 a 08Mar19 | 19Jan a 14Fev19 09Mar a 12Abr19 |
|----------------------------|------------------------------|---------------------------------|------------------------------------------------------|------------------------------------|
| Comfort Room | 540 | 900 | 1.040 | 650 |
| Large Comfort Room | 600 | 1.020 | 1.210 | 715 |
| Junior Suite | 665 | 1.180 | 1.420 | 805 |
| Summit Suite & Alpes Suite | 970 | 1.520 | 1.780 | 1.090 |
| Family Room | 775 | 1.210 | 1.390 | 890 |
| Family Junior Suite | 1.020 | 1.690 | 1.960 | 1.290 |
| Family Suite | 1.350 | 1.980 | 2.190 | 1.560 |

- Diárias incluem café da manhã e taxa VAT.
- Diárias não incluem taxas municipais de EUR 3,30 por dia, por pessoa. Montante sujeito a alteração sem aviso prévio.
- O hotel exige estadia mínima de 5 noites nos períodos de 14 a 21Dez18, 09Jan a 14Fev e 09Mar a 12Abr19. O hotel exige estadia mínima de 7 noites nos períodos de 22Dez18 a 08Jan, 15Fev a 08Mar19. O hotel pode exigir estadia mínima em outros períodos sem aviso prévio.
- Suplemento para cama extra: EUR 150 por pessoa, para hóspedes a partir de 5 anos.

Valores sujeitos a disponibilidade e alterações sem aviso prévio. As tarifas são referentes à cotação e serão confirmadas somente no momento da reserva. Taxas não incluídas e preços não válidos para feriados e períodos de eventos especiais, exceto quando explicitamente especificados.

Documentação (portadores passaporte brasileiro):

Providencie a documentação necessária para a viagem:

- **Documentos e Vistos:** Recomendamos fazer cópias das 3 primeiras páginas do passaporte. Todos os documentos originais deverão ser transportados na bagagem de mão. As cópias dos documentos devem ser despachadas na bagagem.

A validade mínima do passaporte deve ser de 6 meses da data de embarque da viagem. O documento precisa ter, pelo menos, duas páginas em branco (lado a lado).

Alguns países possuem restrições para entrada de turistas e obtenção de vistos com passaporte de emergência

Não recomendamos viajar com esse tipo de documentação. Aconselhamos entrar em contato com os consulados ou embaixadas para confirmar essa informação.

- **Vacina:** Não é necessária a apresentação do certificado da vacina contra a febre amarela.